

【ステップ2工事期間の火葬時刻と注意事項】

ステップ1工事 2月20日～4月26日	
	火葬時間
①	9:30
②	10:00
③	10:30
④	11:00
⑤	11:00 (第1式場)
⑥	12:00
⑦	12:00
⑧	12:30 (第3式場)
⑨	13:00
⑩	13:00
⑪	13:30
⑫	14:00
⑬	14:30
⑭	14:30

ステップ2工事 4月28日～6月27日 (予定)	
	火葬時間
①	9:30
②	10:00
③	10:30
④	11:00
⑤	11:00
⑥	12:00 (第2式場)
⑦	12:30 (第3式場)
⑧	13:00
⑨	13:30
⑩	14:00
⑪	14:30
⑫	15:00
⑬	15:30

■注意事項

注1) **ステップ2工事期間は第1式場が使用できません。**第1式場の枠は火葬のみの枠になります。

注2) ステップ2工事期間は一部の待合室が使用できないため、**火葬件数に制限が発生いたします。**
その影響により、新たに15:00と15:30の火葬枠が新たに1件ずつ設定されます。

注3) 待合棟ロビーに新たに**臨時待合室を設置しており、他の待合室と同じ使用料金でのご利用となります。**なお、お部屋の指定はできません。

注4) **ステップ2工事期間中の待合室2部屋使用はできません。**

注5) ステップ2工事期間中は売店横ラウンジが使用できなくなるため、待合棟ロビーの一部が臨時のラウンジになります。

ご収骨終了後の散会の場所はありませんので、**建物内での散会をご遠慮ください。**

注6) 待合棟ロビーの更衣室は使用できませんので、着替えを希望の際は斎場職員にお声がけください。

注7) 15:00、15:30火葬のご利用者様もしののめの里売店をご利用いただけます。

* 太枠内は組合内専用枠です。

【空調改修工事ステップ2式場(中式場)工事エリアのお知らせ】

■下記日程で空調・換気機器の更新工事を行うため
 該当工事エリアは入室不可となりますので、予めご了承ください。

・ステップ2工事期間：2025年4月28日(月)～6月27日(金)予定

：工事期間中立入禁止エリア

・工事期間中の工事エリアは立入禁止措置を行いますが
 大変危険ですので不用意に立ち入らないようご注意願います。

■工事中の室内環境等について

- ・工事期間中は、該当エリアの空調停止します。(運転不可)
- ・工事期間中は、振動ドリルの打設音が断続的に発生します。

■工事についての問い合わせ

・施工会社：株式会社ヤマト 上柿(かみがき) 080-2275-7582
 小許住(おこずみ) 080-8427-6900
 二階堂(にかいどう) 080-4755-8267

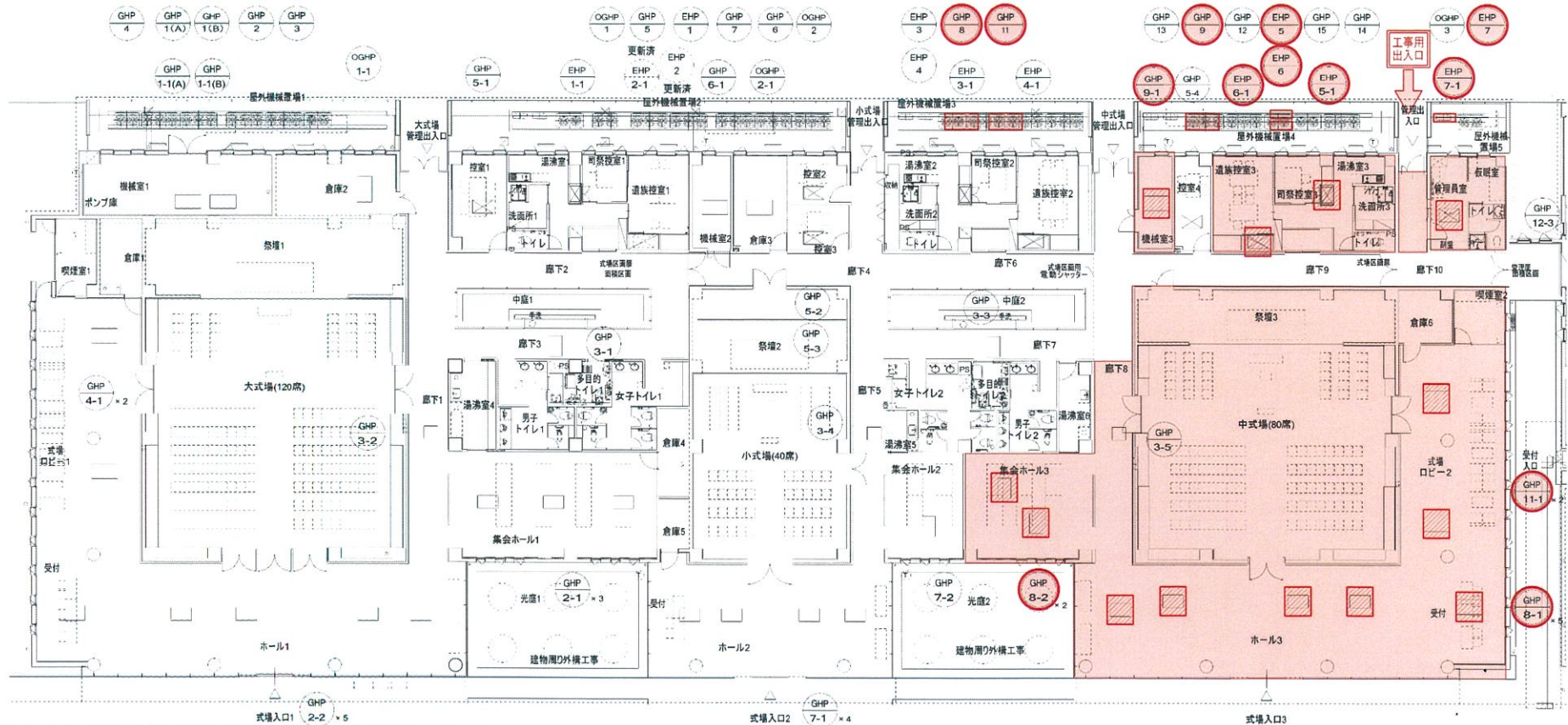

【空調改修工事ステップ2待合室(ラウンジ・待合室1~3)工事エリアのお知らせ】

■下記日程で空調・換気機器の更新工事を行うため
該当工事エリアは入室不可となりますので、予めご了承ください。

・ステップ2工事期間：2025年4月28日(月)~6月27日(金)予定

■：工事期間中立入禁止エリア

■：上記工事期間中の友引日(友引日のみの工事)

・工事期間中の工事エリアは立入禁止措置を行いますが
大変危険ですので不用意に立ち入らないようご注意願います。

■工事中の室内環境等について

・工事期間中は、該当エリアの空調停止します。(運転不可)

・工事期間中は、振動ドリルの打設音が断続的に発生します。

■通行動線につきまして

・工事期間中は、廊下16は全面通行が出来ません。待合ロビー-
仮設待合室へは廊下15側を必ず通行するようにお願いします。
※立入禁止措置を行います。

※【ステップ2工事中待合ロビー等通行動線】参照

■工事についての問い合わせ

・施工会社：株式会社ヤマト

上柿(かみがき) 080-2275-7582

小許住(おこずみ) 080-8427-6900

二階堂(にかいどう) 080-4755-8267

